

Faixa Azul chega nas avenidas da Zona Norte

Foto: Prefeitura de São Paulo



Faixa Azul já é utilizada por cerca de 88% dos motociclistas nos horários de pico, segundo CET

Após os bons resultados do Programa Faixa Azul para motocicletas em trechos no Eixo Norte-Sul, a Prefeitura de São Paulo está ampliando a iniciativa para todo o corredor Norte-Sul, incluindo Avenida Santos Dumont até o Viaduto João Julião da Costa Aguiar.

A ampliação da Faixa Azul no Corredor Norte-Sul faz parte das autorizações concedidas à cidade de São Paulo pela Secretaria Nacional de Trânsito (Senatran) em setembro.

Entre as autorizações estão importantes vias da Zona Norte como: Avenida Zaki Narchi (3,6 km); Avenida Luiz Dumont Villares (5 km) e Avenida do Estado (8,2 km).

Dependendo das condições climáticas, a Prefeitura de São Paulo pretende entregar a Faixa Azul nas seguintes localidades:

- Avenida Sumaré e Paulo VI - a partir de 6/11
- Avenida Nações Unidas - a partir de 20/11
- Avenida Miguel Yunes - a partir de 20/11
- Avenida Faria Lima - a partir de 4/12

- Avenida Zaki Narchi - a partir de 4/12
- Avenida Luiz Dumont Villares - a partir de 4/12
- Avenida do Estado - a partir de 18/12
- Avenida Jacu Pêssego (inclui a Avenida Nova Trabalhadores e Vice-Presidente José de Alencar) - a partir de 18/12.

A expectativa é de que até janeiro, a Prefeitura terá implantado na capital, aproximadamente, 100 km de Faixa Azul, em vias que possuem as características necessárias para o funcionamento do projeto-piloto. A CET irá monitorar os resultados e os apresentará à Senatran para que a ampliação continue. Conforme o Plano de Metas da Prefeitura, até o final de 2024, o Programa Faixa Azul irá operar em 200 km de vias.

Além das vias já previstas, a Prefeitura aguarda a autorização federal para a implantação de mais de 120 km de Faixa Azul, incluindo trechos do Eixo Norte Sul no sentido Santana como: Avenida Santos Dumont (trecho da Zona Norte), Avenida Braz Leme, Rua Santa Eulália.

Enem 2023

Prova acontece neste domingo (5) e a Prefeitura de São Paulo oferece ônibus gratuito

O prefeito de São Paulo, Ricardo Nunes, anunciou que a Prefeitura disponibilizará ônibus gratuitos nos próximos dois domingos, 5 e 12 de novembro, datas de aplicação do Exame Nacional do Ensino Médio (Enem) 2023. O objetivo é facilitar o acesso dos candidatos aos locais de prova na cidade. A gratuidade nos ônibus estará em vigor das 9 às 21 horas. Durante esse período, os candidatos poderão embarcar e desembarcar pela mesma porta dos veículos, sem necessidade de pagamento da tarifa. A SPTrans, empresa responsável pelo transporte público na cidade, acompanhará de perto a operação dos ônibus durante os domingos de realização do Enem. Além disso, uma frota de algumas linhas que atendem áreas com grande movimentação de estudantes, será reforçada para garantir um deslocamento tranquilo e eficiente.

Além do apoio da Prefeitura de São Paulo, o Instituto Nacional de Estudos e Pesquisas Educacionais Anísio Teixeira (Inep) anunciou que, aproximadamente, 50 mil candidatos do Enem 2023 que precisam se deslocar mais de 30 km de suas residências, terão a opção de realizar uma prova em outras datas, nos dias 12 e 13 de dezembro, em locais a serem informados posteriormente. Isso visa oferecer uma solução para os candidatos que enfrentam desafios logísticos para a participação no exame.

O Enem 2023 ocorrerá nas datas originais de 5 e 12 de novembro, com a correção baseada na Teoria de Resposta ao Item (TRI), o que permitirá a comparação de desempenho entre estudantes que realizam



Foto: Divulgação/FreePik

O Enem 2023 ocorrerá nas datas originais de 5 e 12 de novembro, e para os 50 mil inscritos que precisam se deslocar mais de 30 km, será em 12 e 13 de dezembro

diferentes edições do exame. Os candidatos que se encaixarem no grupo beneficiado com a mudança de dados deverão acessar a Página do Participante no site do Inep para solicitar a participação no Enem na nova data, com análise das informações entre 13 e 17 de novembro.

Para garantir uma participação bem-sucedida no Enem, os candidatos devem estar atentos às recomendações do Inep, como: pesquisar o endereço do local de prova, verificar o tempo de deslocamento e simular o percurso antes, quando o trânsito e o transporte público puderem apresentar variações. O portão dos locais de prova fecha às 13 horas, por isso a orientação é chegar até às 12 horas.

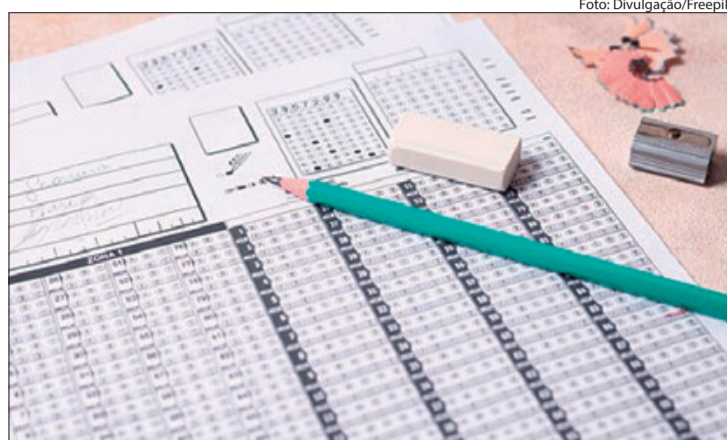
No dia da prova, os candidatos deverão levar documentos de identificação, máscara de proteção facial (para os locais que ainda exijam o uso), álcool em gel, canetas esferográficas transparentes com tinta preta, o cartão de confirmação de inscrição, lanches energéticos, água em garrafa transparente, entre outros itens essenciais. Por outro lado, é importante evitar a presença

de dispositivos eletrônicos, bebidas, cigarros e drogas ilícitas. Dicas: como são cinco horas e meia de exame, é recomendado que o candidato vá com uma roupa confortável e calçados que não apertem o pé.

As notas obtidas no Enem são valiosas para os estudantes que desejam ingressar no Ensino Superior, seja em instituições públicas ou privadas. Os programas que utilizam as notas do Enem como classificações de seleção, incluem o Sistema de Seleção Unificada (Sisu), o Programa Universidade para Todos (ProUni) e o Fundo de Financiamento Estudantil (Fies). O Enem 2023 seguirá o seguinte calendário:

5 de novembro: prova de Linguagens (Português e Língua Estrangeira), Ciências Humanas e Redação;

12 de novembro: prova de Ciências da Natureza e Matemática;

24 de novembro: divulgação do gabarito;

12 e 13 de dezembro: nova prova para os candidatos que tiveram que reagendar as provas devido à distância;

16 de janeiro de 2024: divulgação do resultado.



MÉDICOS



DR. CYRO FRANCISCO CORDEIRO
Varizes • Microvarizes
Moléstias Arteriais
RUA DARZAN, 372
Fone: 2973-0450

Dr. Geraldo Teles Machado Jr. Título de especialista nº 00414/82
CRM 28.142
"SÍNDROME DO PÂNICO", DEPRESSÕES
Depois de + de 23 anos também na V. Maria Alta
Somatizações (Doenças físicas de causas psíquicas), neuroses, fobias, T.O.C., psicoses, alcoolismo, dependência química, anorexia, bulimia, obesidade, traumas de assaltos e sequestros, internações domiciliares e psicoterapia individual, de casais e familiar.
Dra. Helena Beatriz B. T. Machado Psicanalista e Psicóloga
CRP 06/42630-2
Análise, Ludoterapia, Psicoterapia (individual, casal e família), Fobia, Anorexia, Bulimia, Obesidade e Orientação Vocacional. Atendimento: crianças, adolescentes e adultos
Consultas só com hora marcada • Não atendemos convênios
Atendemos emergências, e aos sábados, domingos e feriados
Rua Maestro João Gomes de Araújo, 50 - cj. 81 - A. Santana
Rua Pará, 50 - cjs. 31/32 - Higienópolis
Informações e marcação de consultas: Tels: 2281-6500 • 2973-6743

DOENÇAS DOS RINS E VIAS URINÁRIAS
Dr. Limirio Leal da Fonseca Filho
CRM: 35.217
Dr. Luiz Augusto Seabra Rios
CRM: 52.025
Rua Conselheiro Brotero, 1.539 - 2º and. - sls. 23/24
3666-8068

Visite nosso site:
www.gazetazn.com.br

Portellinha Dr. Waldir Portellinha
Oftalmologia
Cirurgias a Laser • Miopia • Lentes de Contato
Catarata • Lentes Intraoculares • Plástica Ocular
Glaucoma • Retina • Transplante de Córnea
Av. Brig. Luiz Antônio, 2.504 - CEP 01402-000 - 11º And. - Jd. Paulista
Tel: 3284-8186 / Fax: 3287-8506 • www.portellinha.com.br

Ambulatório Nicolau
Desde 1975
DOENÇAS TRATADAS NO CENTRO DE FERIDAS NAS PERNAS
Tratamento especializado em Curativos Compressivos:
Erisipela, Flebites, Linfedema, Trombose, Úlcera Crônica, Úlcera do pé diabético, Úlcera Varicosa (ferida na perna)
(11) 2959-1262 / (11) 2959-1282 / (11) 94780-4058
Rua Padre Clemente Henrique Moussier, 63 - Santana
e-mail: ambulatorionicolau@gmail.com